40

# GORDON

# BİLMECE

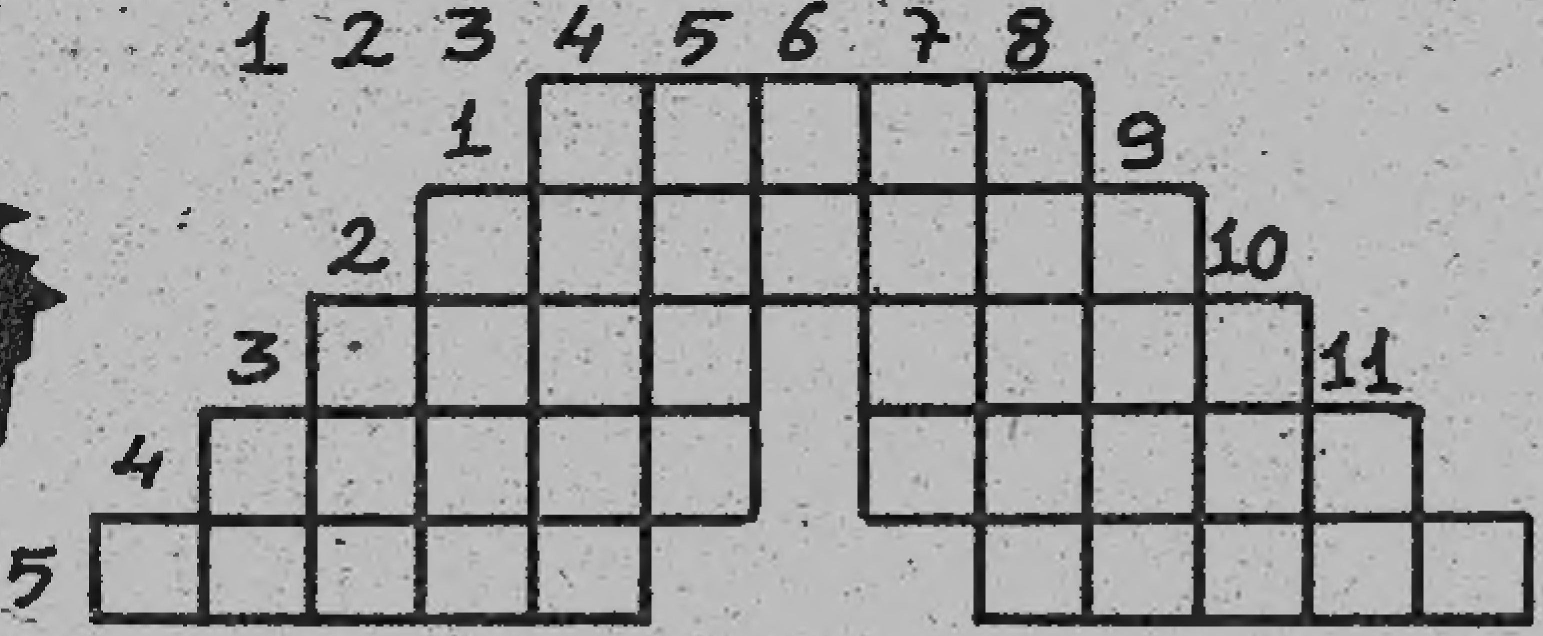


SOLDAN SAĞA: 1-Yasa. 2-Bir cins salata. 3-Eski bir uygarlık ; Yakın değil. 4-Burnun iki yanındaki kısım;İnce eleyip sık dokuyan. 5-Bir nevi tozluk;Ayın en ince hali.

YUKARIDAN AŞAĞIYA: 1-Tersi rey. 2-Anadolu'da sürüye verilen ad. 3-Anlam. 4-Bir spor. 5-Bir organımız. 6-Numaranın kısaca yazılışı. 7-Bir emir. 8-Temiz ahlâklı. 9-Bir erkek adı. 10-Bir cins toprak. 11-Tersi çok değil.

Yukarıdaki resimde bazı şeyler iki defa çizilmiş... Bunların neler olduğunu bulmak için azıcık dikkat etmeniz yeterli...

BASKI: GÜNDOĞDU MATBAACILIK TEL: 26

# VENÜS HAREKÂTI

**GORDON**

VENÜSTE YAŞAYAN YERLİ HALKIN GENÇ LİDERİ GORA, DÜNYALILARI VENÜS'TEN KOVMAK İÇİN HALKINI AYAKLANDIRIR. BU ARADA KENDİ HALKINA KARŞI DA ŞİDDET KULLANIR...

GORDON SUNİ BİR YANGIN ÇIKARTARAK KÖYE GİDEN ÖFKELİ TAYFALARIN MOTORLARINI DURDURMAYI BAŞARMIŞTI..

profesör & Mehmet Ali
ÇİZGİ DİYARI

© King Features Syndicate, Inc., 1970; World rights reserved

GORDON YUNUSUN KENDİSİNE BİR ŞEYLER ANLATMAK İSTEDİĞİNİ SEZEREK ONUNLA SAM'I ARAMAYA ÇIKTI..
İŞTE SAM.. YERLİLER ONU YAKALAMIŞLAR..
GORDON HIZLA YERLİLERDEN BİRİNİN ÜSTÜNE ATILDI..
BİR DÜNYALI.. ŞİMDİ GÖRÜR O..
BU AMAÇLA GORDON'UN ARKASINA GEÇEN VENÜSLÜ HAVA BORUSUNU KESİYORDU Kİ ..

..DURUMU GÖREN SAM BÜTÜN GÜCÜYLE YERLİNİN SIRTINA BİR BURUN DARBESİ İNDİRDİ..

VENÜSLÜLER YUNUSLARDAN GELEN BU SALDIRI KARŞISINDA ÇOK ŞAŞIRMIŞLARDI.. BU FIRSATTAN FAYDALANAN GORDON TEKRAR DENİZALTISINA BİNDİ..

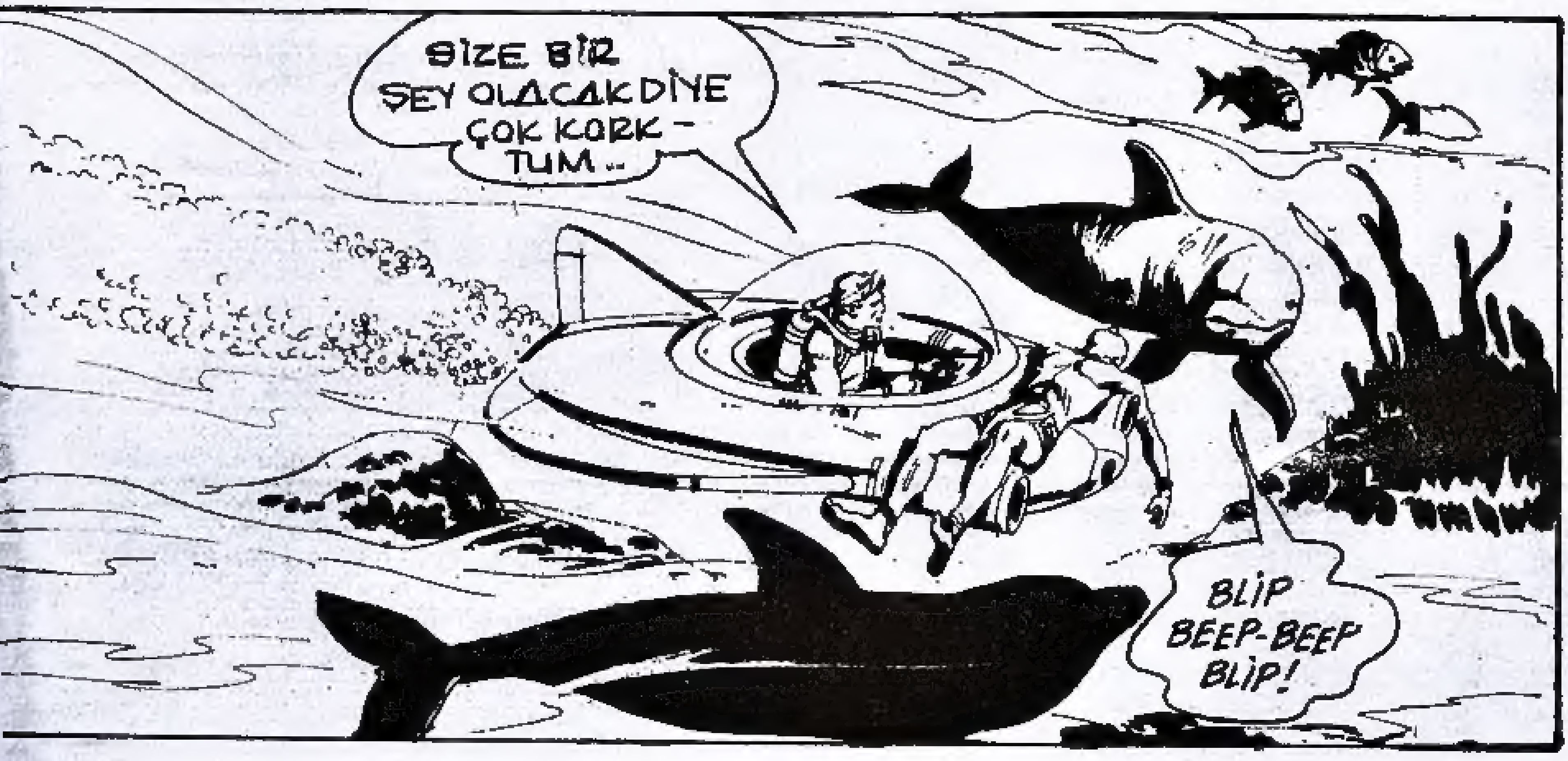

BÖYLECE KAÇAN VENÜSLÜ-LER ÖLEN ARKADAŞ-LARINI BIRAK-MAK ZORUNDA KALMIŞ-LARDI..
CESEDİ KÖYE BEN GÖ-TÜREYİM - BÖYLECE KÖYLÜLE-RİN DÜŞMANLIĞINI ÖNLEYE-BİLİRİM..
© King Features Syndicate, Inc., 1970. World rights reserved.
GORA'NIN BURADA OLDUĞUNU BİLİYORUM.. BU SOYDAŞINIZIN ÖLÜ-MÜNE SEBEP OLDU.. SÖYLEYİN ONA..
..KENDİSİNİ GÖTÜRMEYE GELDİM.
GORDON'UN MEYDAN OKUMASI ÜZERİNE GORA ORTAYA ÇIKTI.. YERLİLER MERAKLA BAKIŞIYOR-LARDI..
SENİ ALMAYA GELDİM GORA..!
EVET.. BİR SOYDAŞIMIZIN CESEDİYLE.. DEFOL BURADAN!

SEN ONU YUNUSLARA SALDIRTMASAYDIN ÖLMEYECEKTİ.. KABAHAT SENDE GORA!.
KARDEŞLERİM.. DÜNYALININ SAHTEKÂRLIĞINA BAKIN .. KENDİ CİNAYETİNİ BANA YÜKLEMEYE ÇALIŞIYOR.. İNTİKAM ALACAĞIM..
HAYIR!.
DÜNYALI KÖTÜ ADAM OLSAYDI BURAYA GELMEZDİ..
SİLAHSIZ BİRİNİ ÖLDÜRMEK TÖRELERİMİZE AYKIRIDIR...
© King Features Syndicate, Inc., 1970. World rights reserved.
SEN BU İŞE KARIŞMA BACAKSIZ!.
SENİN GÜCÜN ÇOCUKLARA YETER!.

BU YAPTIĞINIZ ŞEREFLİ BİR İŞ DEĞİL! GERİ ÇEKİLİN! GORA YASALARI ÇİĞNEDİ ONA YARDIM ETMEMELİSİNİZ..
NE PAHASINA OLUR-SA OLSUN SENİ GÖ-TÜRECEĞİM GORA..! YARGILANACAKSIN..

KABİLE HALKININ KENDİSİNE YARDIMA GELMEDİĞİNİ GÖREN GORA ÖFKEDEN DELİYE DÖNMÜŞTÜ..
APTALLAR! KORKAKLAR! ONDAN KORKUYORSUNUZ... İSTİLACILARIN İŞGALİNE GÖZ YUMUYORSUNUZ..
BU İŞTE YETERİNCE KARDEŞİMİZ ÖLDÜ GORA. ARTIK BARIŞ İSTİYO-RUZ!.

DAHA FAZLA KAYIP VER-MEYE TAHAMMÜLÜ-MÜZ YOK. ÇOK İSTİYOR-SAN DÜNYALIYLA SEN HESAPLAŞ. BİZ YOKUZ.!
İŞTE TEK BAŞINA KAL-DIN GORA!

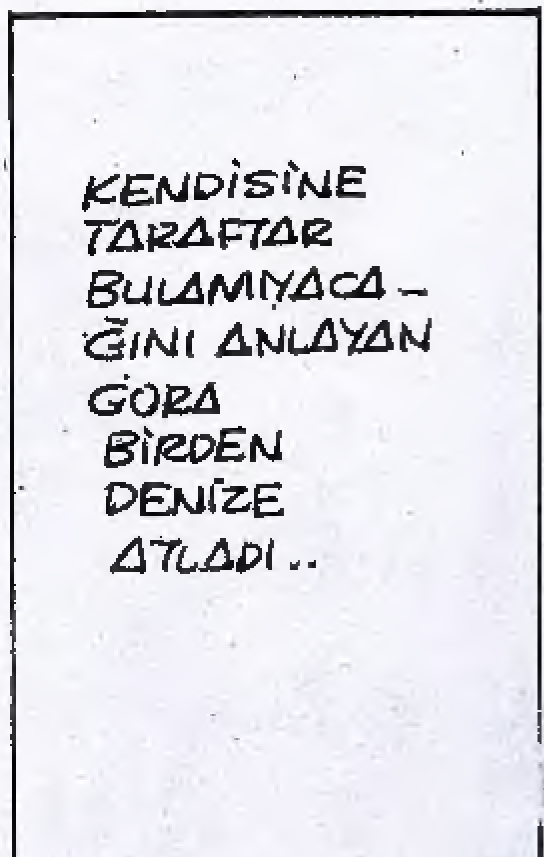
KENDİSİNE TARAFTAR BULAMIYACA-ĞINI ANLAYAN GORA BİRDEN DENİZE ATLADI..

ÇOK GÜZEL.. GORDON PEŞİMDEN GELİYOR..!
HAPI YUTTUN GORDON HİÇ BİR DÜNYALI SU ALTINDA BİZİM KADAR DAYANAMAZ.. SOLUKSUZ KALIP ÖLECEKSİN..!
NEFESİM KESİLİYOR. UHH..!
TAM O SIRADA GORDON'UN TEHLİKEDE OLDUĞUNU GÖREN DOSTLARI SUZİ VE SAM HIZLA YARDIMA KOŞTULAR..
BEE_İP KLİKTEE KEEE..!
AMA AYNI ANDA AÇ BİR DENİZ CANAVARI DA GORDON'LA GORA'YI GÖZÜNE KESTİRMİŞTİ..
DENİZ MAMUTU..ÜZERİMİZE GELİYOR!.

King Features Syndicate, Inc., 1970. World rights reserved.

YERLİLER PANİK İÇİNDEYKEN, ÖTE YANDA SAM VE SUZİ DE BAYGIN HALDEKİ DOSTLARINI DENİZ YÜZEYİNE TAŞIDILAR..
KÖYLÜLER KAYIKLARA BİNEREK CANAVARDAN KAÇMAĞA ÇALIŞIYORLARDI..
FAYDASIZ.. KURTULAMAYACAĞIZ. TANRILAR ÇOK KIZGIN!.
HEY.. DÜNYALILARIN UÇAKLARI GELİYOR..
GORDON DENİZALTININ ÜZERİNDE BAYGIN BİR HALDE YATARKEN CANAVAR DA AVLARININ PEŞİNE DÜŞTÜ..

VENÜSLÜ KÖYLÜLER KURTULMAKTAN UMUTLARINI KESMEK ÜZEREYDİLER..
CANAVAR UZUN BOYNUNU EN YAKIN TEKNEYE UZATMIŞTI Kİ BİR UÇAK İLK ATIŞINI YAPTI..
CANAVAR CAN ÇEKİŞİRKEN ORTALIĞI ALT ÜST EDER.. ONU AÇIK DENİZE SÜRMEYE ÇALIŞ..
BAŞÜSTÜNE ALBAY..
ALBAY STORM'UN EMRİ ÜZERİNE UÇAKLAR ÜSTÜSTE SALDIRIYA GEÇTİ..

KAÇAN YARALI EJDER AÇIK DENİZDE UFACIK BİR ŞEYLE KARŞILAŞTI.. BU GORDON'UN MİNİ DENİZALTISIYDI..
© King Features Syndicate, Inc., 1970. World rights reserved.
YUNUSLAR TEHLİKEYİ SEZEREK HENÜZ TAM KENDİNE GELMEMİŞ OLAN GORDON'U AYILTMAYA ÇALIŞTILAR..
?!
BEE-EEEP--KLİK*SQUEEEE!
GORDON SON ANDA AYILIP DURUMU FARKETTİ.. VE HEMEN DENİZALTININ KAPAKLARINI KAPATTI..

© King Features Syndicate, Inc., 1970. World rights reserved.

CANAVAR ALDIĞI YARALARIN ETKİSİYLE DİBE ÇÖKERKEN..
BİR HAYLİ DERİNDEYİZ.. İNŞALLAH NEFESİM TÜKENMEDEN SU YÜZÜNE ÇIKARIM..
... GORDON, KISA SÜRE ÖNCE KENDİSİNİ ÖLDÜRMEK İSTEMİŞ OLAN ADAMI DA KURTARMAYA ÇALIŞIYORDU..
BAŞLARINA GELEN FELAKETİ TANRILARDAN BİLEN KÖYLÜLER DEV MAMUTUN DİBE ÇÖKÜŞÜNÜ KORKU VE MERAKLA İZLEMİŞLERDİ..
BU BİR MUCİZE! CANAVAR TEKRAR GÖRÜNMEDİ!.

DÜNYALILARIN UÇAK-LARI TANRILARIN CANAVARINI ÖLDÜRDÜ-DEMEK Kİ, İLAHLAR ON-LARI SEVİYOR..
KEŞKE TANRILAR DÜNYALI-NIN DA HAYATINI KURTARSAY-DILAR !
OH.. İŞTE GELİ-YOR.. ÖLME-MİŞ.!
GORA DA YA-NINDA.!
ÇEK ŞU DÜNYA ŞEYTANLARINI BA-ŞIMDAN..YUNUSLAR HEP SALDIRIYOR-LAR..
SEN KARDEŞLE-RİNİ ÖLDÜRÜRKEN ONLARA ACIDIN MI ?
GORA DÜNYALILA-RA KARŞI ÇIKMAKLA TANRILARI GAZABA GE-TİRDİ..İLAHLAR DÜNYA-LILARI SEVİYOR! GORA ÖLMELİ!
ures Syndicate, Inc., 1970.
DUR! ÖLDÜRME ONU.!
KABA KUVVETLE ADALET UYGULAMAK DOĞRU DEĞİL.. GORA'NIN YARGILANMASI LAZIM!
PEKÂLÂ ALBAY.. ALIN ONU..SİZİNLE YAPTIĞIMIZ ANLAŞMA-YA GÖRE YARGILAYIN!

HAYIR.. BU İŞİ SİZ DE YAPABİLİRSİNİZ.. ÇÜNKÜ BİZ-DEN KİMSEYİ ÖL-DÜRMEDİ..
TÖRELERİMİZE GÖRE ONU SİZE VEREBİLİ-RİZ.. CEZASI NEYSE ÇEKSİN..
OLAYLAR İÇİN DE SİZDEN ÖZÜR DİLE-RİZ. GORA TESİS-LERİNİZE ZARAR VERDİ. UZUN SÜRE DÜNYAYA BALIK GÖNDEREME-DİNİZ..
ÜSTELİK KULÜBELE-RİMİZİ ONA-RIYORSUNUZ!
BU BİZİM GÖREVİMİZ.. ÇÜNKÜ SİZ ÜLKENİZİ VE ONUN DOĞAL KAY-NAKLARINI BİZİMLE PAYLAŞMAK CÖMERT-LİĞİNİ GÖSTER-DİNİZ..
ERTESİ GÜN VENÜSLÜ KÖYLÜLER DEV CANAVA-RIN ÖLÜMÜ-NÜ KUTLU-YORLARDI..
DENİZALTINDA BÖYLE BİR CANAVAR OLDUĞU EFSANELERDE VARDIR GORDON.. AMA YÜZEYE ŞİMDİYE KADAR HİÇ ÇIKMAMIŞTI...KÖYLÜLER ONU TANRILARIN GÖNDERDİ-ĞİNİ SANIYOR..

© King Features Syndicate, Inc., 1970. World rights reserved.

ERTESİ GÜN GORDON VE DALE DENİZ-ALTI ARAŞTIR-MALARI MERKEZİN-DE VAKİT GEÇİRİYOR-LARDI..
ZARKOF.. NE ÇABUK GEL-DİN ? SENİ DAHA GEÇ BEKLİYORDUK..
HABERİNİZİ ALINCA GELDİM.. AYRICA DE-NEY İÇİN BAZI BALIK-LAR YAKALAMAM LAZIM..
BİRKAÇ DENEY BALIĞI YAKALADIK-TAN SONRA ESRAREN-GİZ OLAY-LARIN SE-BEPLERİNİ ARAŞTIRA-CAKLARDI..
ÇOK GEÇMEDEN ZARKOF'UN ARADIĞI BALIKLARI BULDULAR..

ONLARI CANLI YAKALAMA-LIYIZ.. BİZE BİR İPUCU VEREBİLİRLER..
PEKİ ZARKOF!
ONLARI HEMEN ÜSSE GÖTÜRELİM.!
BAKSANA, ARKADAŞ-LARI DA PEŞİMİZDEN GELİYOR..
SIKI TUTUNUN! MOTORA TAM HIZ VERECE-ĞİM..

© King Features Syndicate, Inc., 1970. World rights reserved.

© King Features Syndicate, Inc., 1970. World rights reserved.

GÖNDERDİKLERİ SİNYALLERİ BURADAN TESPİT EDEBİLİYORUZ..
ÇOK İYİ..
BU DA BİZİ ORAYA GÖTÜRECEK ATOM DENİZALTISI.. ADI DA: NAUTILUS II !..
ZARKOF'LA GORDON'UN BİNECEKLERİ ÖZEL DENİZALTIYA JULES VERNE'NİN ÜNLÜ ROMANINDAKİ DENİZALTININ İSMİ VERİLMİŞTİ.
BENİ DE BİRLİKTE GÖTÜR GORDON.. YOKSA BURADA MERAKTAN ÖLÜRÜM..
GÖTÜREMEM DALE!
BU GÖREV ÇOK TEHLİKELİ.. YANINDA OLMAK İSTİYORUM..
ÜZÜLME SEVGİLİM. MERKEZLE DEVAMLI TELSİZ BAĞLANTIMIZ OLACAK. HER AN HABER ALABİLİRSİN...

© King Features Syndicate, Inc., 1970. World rights reserved.

?!
BU DA NE ZARKOF ?!
BU SULARA İLK GİRE-NİN BİZ OLDUĞUNU SANIYORDUM... AMA GALİBA YANILDIK..
BU TESİSLERİ ESKİ VENÜS YERLİLERİ KURMUŞ OLMALI-LAR.!
NE İŞE YARIYOR ACABA ?
ŞURASI KESİN Kİ BU TESİS DÜNYA-LILAR VENÜS'E GELMEDEN ÖNCE YAPILMIŞ..
HAKLISIN GORDON!

VENÜS DENİZLERİNDE HAYATI TEHDİT EDEN RADYASYONUN KAYNAĞI BURASI OLMALI.. BİR ATOM SANTRALİNE BENZİYOR..
TERKEDİLMİŞ BİR SANTRAL OLABİLİR ZARKOF.. AMA RADYASYON KAÇIRIYOR!.
KUVVET KÜREMİZ BİZİ FAZLA KORUYAMAYACAK..
EVET.. SOĞUTMA SİSTEMİMİZ İŞE YARAMAZ OLDU.. ELİMİZİ ÇABUK TUTALIM..
© King Features Syndicate, Inc., 1970. World rights rese
BİRKAÇ TANE KEŞİF ARACI GÖNDERİP KAYIT ALALIM ZARKOF!.
KEŞİF CİHAZLARI DA PARÇALANDI..
BİR IŞIK DEMETİ ONLARI TAHRİP ETTİ..
BU SANTRAL BİRİ TARAFINDAN ÇALIŞTIRILIYOR GORDON!.

BU OLAY BİR KAZA DEĞİLDİ.. TESADÜF DE OLAMAZ..!
O IŞINLARI KİM GÖNDERMİŞ OLABİLİR..!?
BÖYLE YOĞUN BİR NÜKLEER RADYASYON İÇİNDE KİM YAŞAYABİLİR Kİ?
BELKİ DE YÖNETEN ELEKTRONİK BİR BEYİNDİR..
ZARKOF-- MOTORLARIMIZ ÇALIŞMIYOR..!
BİR KUVVET, HAREKETİMİZE ENGEL OLUYOR..
EVET.. SANTRALA DOĞRU ÇEKİLİYORUZ..!

DENİZALTI-NIN KONTRO-LÜNÜ KAYBET-TİK.. ELİMİZ-DEN BİR ŞEY GELMEZ..!
EVET.. İÇERİ ÇEKİ-LİYORUZ.. KORU-YUCU ELBİSELE-RİMİZİ GİYELİM!
GEMİ DURDU.. RADYASYON SIFIRA DÜŞTÜ..DIŞARI ÇIKIP BAKA-LIM..
KİMBİLİR BİZİ NE SÜRPRİZLER BEKLİYOR? KORKA-RIM Kİ ÖLÜMLE BU-RUN BURUNAYIZ..
DENİZALTI-DAN ÇIKTIK-LARI ZAMAN UMDUKLARI HİÇ BİR ŞEYLE KARŞILAŞ-MADILAR..
ETRAFTA KİMSE YOK ZARKOF!.
EH.. BU DA BİR ŞANS SAYI-LIR..
ZATEN BURADA BİRİYLE KARŞILAŞMAK HİÇ DE HOŞ OLMAZ..
ETRAFA BİR GÖZ ATALIM..!
O DA NE? BİR KADIN!
ing Features Syndicate, Inc., 1970. World rights reserved

MEKANİK BİR KOLTUKTA OTURAN VE KADINA BENZEYEN ROBOT ONLARA YAKLAŞTI..
BURAYA NEDEN GELDİNİZ YABANCILAR..!?
BU SORUYU SİZ CEVAPLANDIRIN..! GEMİMİZ BİR KUVVETLE İÇERİ ÇEKİLDİ..!
KASITLI OLARAK YAPILMADI BU.. KOZMİK ENERJİ GEMİNİZİ BURAYA ÇEKTİ..
BU YÜKSEK ISIDA FAZLA YAŞAYAMAYIZ.. FAKAT SİZİN GİBİ BİR KADININ BURADA NE İŞİ VAR?.
SORUNUZU ANLAYAMADIM.. KADIN NE DEMEK?.. AYRICA BANA SORU SORMAYA HAKKINIZ YOK..
?
HEY.. ZARKOF.. ROBOT BU..!
SORUMA HÂLÂ CEVAP VERMEDİNİZ.. BURADA NE ARIYORSUNUZ DÜNYALILAR..?

DEMEK DÜNYALI OLDUĞUMUZU BİLİYORSUNUZ.! VENÜS'TE BİR KOLONİMİZ VAR!
GEZEGENE YAYILAN RADYASYONUN SEBEBİNİ ARAŞTIRIYORUZ.. BU İSTASYONU KİM İNŞA ETMİŞ?
ROBOT MEKANİK KOLTUKTA ARKASINI DÖNEREK BİRKAÇ DÜĞMEYE BASTI VE...
YİNE SORU SORDUNUZ.. BURAYA DAVETSİZ GELDİNİZ.. AMA İŞE YARAYACAKSINIZ.!
?
NE OLUYOR ZARKOF!? BAŞIM DÖNMEYE BAŞLADI-
YÜKSEK HIZLI BİR ULAŞTIRMA KAYIŞI ÜZERİNDEYİZ GORDON..
© King Features Syndicate, Inc., 1970. World rights reserved.
GALİBA BİR FIRINA VEYA REAKTÖRE GİDİYORUZ.. ÇABUK ATLA ZARKOF..
ATLAYAMIYORUM GORDON! BURAYA YAPIŞTIM..

ORGANİK VARLIKLARI TUTABİLEN BİR ALANLA ÇEVRELENMİŞLER, KAYIŞTAN KURTULAMIYORLARDI..
SANKİ BENİ TUTAN KOLLAR VAR ETRAFIMDA..
BU GELİŞMİŞ TEKNİKTE HER ŞEY DÜŞÜNÜLMÜŞ, DOSTUM !.
MAHVOLDUK GORDON.. BİR FIRININ AĞZINA GELDİK..
ELBİSELERİMİZ YÜKSEK ISIYA DAYANIKLIDIR ZARKOF.!
EVET AMA BU FIRINDA NE OLACAĞIMIZ MEÇHUL..
HAYRET.. BİR GÖKTAŞINA AKTARILDIK.!
SANKİ RÜYA GÖRÜYORUM !.

DENİZ DİBİN-DEN UZAYA ÇIKTIK..VE SON HIZLA YOL ALIYORUZ..
BAKALIM BU İŞİN SONU NEYE VA-RACAK..
BİR GÖKTAŞI VE KÜÇÜK GEZEGENLER KÜMESİ BURASI.!
King Features Syndicate, Inc., 1970. World rights reserved.
OKSİJENİMİZ AZALI-YOR..
NEREYE GİTTİĞİMİ-Zİ TAHMİN EDEBİLİYOR MUSUN?
HAYIR.
TELSİZLE VENÜS'Ü ARAYA-BİLİRİZ AMA YERİMİZİ BİLMİYO-RUZ.!
NEYİ BİLİYORUZ Kİ? DEMİNDENBERİ KARŞILAŞTIĞIMIZ OLAYLARI AÇIKLA-MAK MÜMKÜN DEĞİL.!
NE YAPALIM.!
JAROD.! GEL DE ŞU YABANCILA-RI SEY-RET..
OKSİJENİMİZ NE KADAR KALDI ZARKOF?
BİR SAATLİK KADAR..!

SONRA HER ŞEY BİTE_ CEK!.
BİZİ UZA_ YIN SONSUZLUK_ LARINA TERKET_ TİLER!.
SORGUSUZ SUAL_ SİZ CEZALANDIR_ DILAR BİZİ!.
SONUMUZU BEK_ LEMEKTEN BAŞKA ÇAREMİZ YOK.. ÖLÜMÜ BÖYLE ÇARESİZ BEKLE_ MEK O KADAR KÖTÜ Kİ..
GORDON!.
?!
UZAYDA KOCA BİR ŞE_ HİR.. NERE_ DEN ÇIKTI BU?.
BİLMİYORUM AMA BU ŞEHİR DÜN_ YALILARA AİT DEĞİL..
ÇARPACAĞIZ GALİBA.. JET KEMERİNİ KULLANALIM..
HAYIR GORDON!. ALÇALIYORUZ.!

© King Features Syndicate, Inc., 1970. World rights reserved.

TA KENDİSİ.. VENÜS İSTASYONUNDAKİ GÖREVLİMİZDİR..
SİZİNLE BURADA O MEŞGUL OLACAK. ADI TARMA.. ŞİMDİLİK HOŞÇA KALIN..
BİZİM YAPILACAK İŞİMİZ VAR!
FAKAT..
SÖYLESENİZE.. BURADA TUTUKLU MUYUZ.? BURASI NERESİ ? NİÇİN GETİRİLDİK.?
BURASI 2-GT3 YILDIZ SİSTEMİNE BAĞLI AFROD GEZEGENİ..
BÖYLE BİR YERİ HİÇ DUYMAMIŞTIM..
VENÜS'DEKİ ÜSSÜ BULDUĞUNUZ İÇİN BURADAN HİÇ AYRILMIYACAKSINIZ..
DAHA GENİŞ BİLGİ VERSENİZ İYİ OLACAK..
BU KOMPÜTER BÜTÜN İHTİYAÇLARINIZI KARŞILAYACAK.!
ŞİMDİ DE SORULARINIZI CEVAPLANDIRMAĞA BAŞLIYORUM..

© King Features Syndicate, Inc., 1970. World rights reserved.

VENÜS'TEKİ İSTASYONU KEŞFETTİĞİNİZ İÇİN AFRODLAR SİZİ BURAYA GETİRDİLER. İSTİLA PLANLARININ ÖĞRENİLMESİNİ İSTEMİYORLAR..
PEKİ VENÜS'DEKİ O ÜSSÜ NİÇİN KURDULAR?
BU GEZEGENDE HEPİMİZ KOZMİK ENERJİYLE YAŞARIZ.. AFRODLAR ORAYA KOZMİK ENERJİ YAYARAK KENDİLERİ İÇİN YAŞAMA ORTAMI HAZIRLIYORLAR.. KOZMİK KULEYİ ONUN İÇİN KURDULAR..
BÜTÜN BİR GEZEGENİ KOZMİK ENERJİYLE VE NÜKLEER RADYASYONLA DOLDURMAK ÇILGINLIK..
TÜM VENÜS IRKI MAHVOLACAK.. BU BİR KATLİAMDIR.!
EVET.. AFRODLAR GELMEDEN ÖNCE BURADA DA HAYAT VARDI.. KOZMİK ENERJİ YÜZÜNDEN İNSAN VE HAYVAN TÜRÜ YOK OLDU.. ONLAR DA HENÜZ ÖLMEYEN TEK HÜCRELİ ORGANİZMALARI..

© King Features Syndicate, Inc., 1970. World rights reserved.

VENÜS'DEKİ KOZMİK KULEYİ YOKETMEK İÇİN BİZE YARDIM EDER MİSİNİZ?
ETMEĞE ÇALIŞIRIM GORDON.. FAKAT KOLAY DEĞİL BU!.
OLAY İYİCE ANLAŞILMIŞTI.. AFRODLARIN MİLYONLARCA YIL ÖNCE İNSAN HÜCRELERİYLE TÜRETTİKLERİ YARATIKLAR YENİDEN ÖZGÜRLÜKLERİNİ KAZANMAK İSTİYORLARDI..
VENÜS HALKININ BİZİM AKIBETİMİZE UĞRAMASINI İSTEMEM.. ONUN İÇİN SİZE YARDIM ETMEK GÖREVİMİZDİR..
VENÜS'TEKİ KOZMİK KULEYİ YOK EDERSEK İSTİLAYI ÖNLEMİŞ OLURUZ!
O KULEYİ YAPMAK İÇİN YÜZYILDAN FAZLA UĞRAŞMIŞLAR.. EĞER KULE YIKILIRSA..
..AFRODLAR VENÜS GEZEGENİNE YERLEŞME PLANINDAN VAZGEÇERLER!
BİZE YARDIM EDECEĞİNE SEVİNDİK..

EVET AMA BURADAN KURTUL-MAK KOLAY DEĞİL..ZAMAN VE MEKÂN BOYUTLU KUŞAĞI AŞMAK HAYATINIZA MAL OLABİLİR..
KAYBEDECEK BİR ŞEYİMİZ YOK Kİ..
BU YASAK BÖLGEDE DURALIM.. SİZE SİLAH VERECEĞİM..
İŞTE SİLAH DEPOSUNUN MUHAFIZ ROBOTU..
BİZİ İÇERİ SOKMAYACAK..
GERİ ÇEKİLİN! BURAYA SADECE AFRODLAR GİREBİLİR, DIŞARI ÇIKIN, YOKSA..
YOKSA NE OLACAK..?
KRKK
BÜTÜN ŞEHİRDE ALARM ZİLLERİ ÇALMAĞA BAŞLADI.. KAÇALIM!
© King Features Syndicate, Inc., 1971. World rights reserved.

BOYUTLAR ARASI SEYAHATE BURADAN BAŞLAYACAĞIZ.. ŞU YUVARLAK PLATFORMA ÇIKIN, BEN SİZİ GÖNDERECEĞİM..
SEN NE OLACAKSIN TARMA ?
BENİ DÜŞÜNMEYİN ! ÇABUK OLUN !.
TAMAM PROGRAM İŞİ BİTTİ. ŞİMDİ DÜĞMELERE BASARAK SİZİ GÖNDERECEĞİM..
YOLCULUK SİZİN İÇİN ÇOK TEHLİKELİ VE SARSICI OLACAK !.
AFRODLAR SENİ ELLERİNE GEÇİRİRLERSE ÖLDÜRÜRLER !.
BENİ MERAK ETMEYİN ! İYİ YOLCULUKLAR !
SEN DE BİZİMLE GEL TARMA..
SİZİ GÖNDEREBİLMEM İÇİN BENİM BU İŞLEMİ YAPMAM GEREKLİ..

GORDON.. SANKİ BEDENİM DAĞILIYOR..
BİRDENBİRE HER ŞEY DEĞİŞMİŞTİ..
YİNE GÖKTAŞININ ÜZERİNDEYİZ.. GALİBA ZAMAN-MEKÂN BOYUTUNU AŞIYORUZ ZARKOF..
ŞİMDİ NE OLACAK?..
FAKAT BU DEĞİŞME DEVAM ETTİ..
BURASI BANA YABANCI DEĞİL..
YENÜS'TEKİ KOZMİK KULEYE GERİ DÖNÜYORUZ..
TARMA KURTARDI BİZİ!
FAKAT ÇOK GEÇMEMİŞTİ Kİ ARKALARINDA BİR ROBOTUN VARLIĞINI HİSSETTİLER..
ŞURAYA BAK.. BİR MUHAFIZ..!
EVET.. BU KISMI SAVUNAN BİR ROBOT OLACAK..
ACABA TARMA'YI YAKALADILAR MI?
© King Features Syndicate, Inc., 1971. World rights reserved.
BİZİM DENİZALTI DURUYOR..
HEMEN ONA SIĞINALIM..

ROBOTLAR FAZLALAŞTI ZARKOF..!
KOZMİK KULEDEKİ RADYASYON ROBOTLARI YÖNETEN KOMPÜTERİ YANILTIYOR, BU YÜZDEN DÜZENSİZ ATEŞ EDİYORLARDI..
ALLAHTAN Kİ NİŞAN ALMA TERTİBATLARI İYİ ÇALIŞMIYOR..
BAKALIM BURADAN NASIL KURTULACAĞIZ?!
KAPAKLAR KAPANDI. KUVVET ALANINI ÇALIŞTIRIYORUM..
GALİBA GEÇ KALDIK.. ROBOTLAR ÇOK YAKLAŞTI ZARKOF..!

AYNI ANDA GEMİ SAR-SILMAYA BAŞLADI.. KOZMİK ENERJİYLE ROBOTLARIN ATEŞİ HASARA YOL AÇMIŞ-LARDI..
EYVAH.. ENER-Jİ TRAFOSU TAHRİP OLDU..!
BURADAN HEMEN ÇIKA-LIM GORDON..!
FAKAT GEÇ KALMIŞ-LARDI.. BİRDEN-BİRE ORTALIK PARLAK IŞINLARLA AYDINLANDI VE İKİSİ DE HALSİZ YERE YIĞILDILAR..
PARMAĞIMI KIPIRDATACAK HALİM YOK..
AMA BİLİNCİM YERİNDE!
SANKİ ÜZERİM-DE TONLARCA YÜK VAR..
© King Features Syndicate, Inc., 1971. World rights reserve
GEMİNİN KAPAĞI AÇIL-DI.. ŞİMDİ ROBOTLAR..
..İÇERİ GİRİP IŞIMI-Zİ BİTİRECEK-LER..

SILAHIMI BİLE KULLANACAK GÜ-CÜM YOK..
GORDON..! İNŞALLAH GEÇ KALMAMIŞIMDIR..
TARMA..!
OH.. NEYSE... HAYATTASI-NIZ..
BURAYA NASIL GELEBİLDİN TARMA?.
SAVAŞ ROBOTLARI BOYUTLU ULAŞIM KOMPÜTERİNİ AÇIK BIRAKTILAR..BEN DE BU FIR-SATTAN FAYDALANIP ONLARI TAKİBETTİM..
BURAYA VARDIĞIM-DA GEMİYİ KUŞATMAK ÜZEREYDİ-LER. KOZMİK IŞINLARLA ONLARI YOKETTİM..
GEMİ HARABOL-MUŞ-RADYASYON DENİZİNİ NASIL AŞACAĞIZ ŞİMDİ?.

ARKADAŞIM TİNA KULENİN MUHAFIZIDIR.. DEVRİYE GEMİSİYLE BİZİ BURADAN ÇIKARACAK..
ÇABUK BİNİN DÜNYALILAR!
BİZE YARDIM ETTİĞİNİZ İÇİN SİZE NE CEZA VERİRLER?
ÖLDÜRÜRLER.. KOCA BİR ROBOT TABURU YOLA ÇIKMIŞTIR BİLE FAKAT..
© King Features Syndicate, Inc., 1971. World rights reserved.
TİNA CÜMLESİNİ TAMAMLAMADAN BİR DÜĞMEYE BASTI.. AYNI ANDA KOZMİK KULE MÜTHİŞ BİR İNFİLAKLA YOK OLDU..
VENÜS'TE ARTIK ÜSLERİ KALMADI..
EVET GORDON.. BURAYLA BAĞLANTILARI DA KESİLDİ!
AFRODLAR ZAYIFLARSA HALKIM BAŞKALDIRIP ÖZGÜRLÜĞÜNE KAVUŞABİLİR!

İŞTE DÜNYA ÜSSÜNE GEL- DİK..
EVET AMA SİZİN, GEZEGENİNİZLE BÜTÜN BAĞLANTILARINIZ KESİLMİŞ DURUMDA ŞİMDİ..
BİRAZ SONRA KAHRAMANLA- RIMIZ SAHİLE ÇIKTILAR..
MİSAFİRLERİMİZ VAR KAPTAN STORM..
HOŞ GELDİNİZ GORDON!.
YANLARINDA ACAİP BİR KADIN VAR..
GEL TARMA! KORKACAK BİR ŞEY YOK..
BURA- SI YABANCI DO- LU.. YABANCI- LAR BİZİ HEP KÖLE YAPTI- LAR..
TARMA RIHTIMA AYAK BASTIĞI ZAMAN TEREDDÜT VE ÜRKEKLİK İÇİNDEYDİ.
BURADA BU KONU HİÇ DÜŞÜNÜLMEZ TARMA!.

TAM O SIRADA DENİZDEKİ DEVRİYE GEMİSİ BÜYÜK BİR GÜRÜLTÜYLE İNFİLAK ETTİ..
GEMİNİZ!..
© King Features Syndicate, Inc., 1971. World rights reserved.
TİNA GEMİDEYDİ..İNTİHAR MI ETTİ DERSİN ?
MÜMKÜNDÜR. BELKİ BURADA DA KÖLE OLMAKTAN KORKTU.!
ARTIK HALKIMDAN HİÇ KİMSEYİ GÖREMEYECEĞİM.
BURADAKİ TEK IRKDAŞIM TİNA'YDI.. ARTIK YABANCI BİR DİYARDA YAPAYALNIZIM..

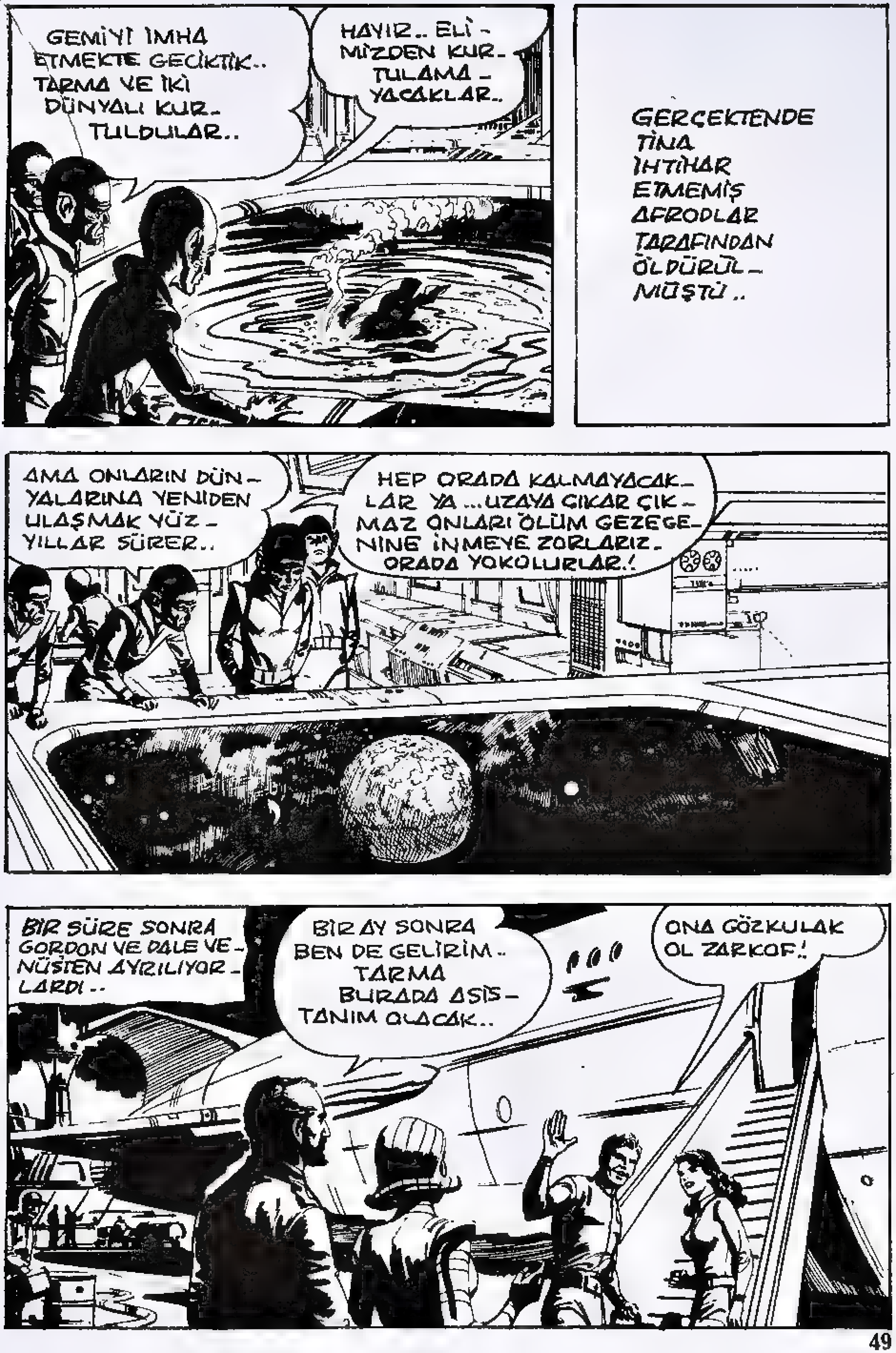
GEMİYİ İMHA ETMEKTE GECİKTİK.. TARMA VE İKİ DÜNYALI KURTULDULAR..
HAYIR.. ELİMİZDEN KURTULAMAYACAKLAR..
GERÇEKTENDE TİNA İHTİHAR ETMEMİŞ AFRODLAR TARAFINDAN ÖLDÜRÜLMÜŞTÜ..
AMA ONLARIN DÜNYALARINA YENİDEN ULAŞMAK YÜZYILLAR SÜRER..
HEP ORADA KALMAYACAKLAR YA ...UZAYA ÇIKAR ÇIKMAZ ONLARI ÖLÜM GEZEGENİNE İNMEYE ZORLARIZ. ORADA YOKOLURLAR.!
BİR SÜRE SONRA GORDON VE DALE VENÜSTEN AYRILIYORLARDI..
BİR AY SONRA BEN DE GELİRİM.. TARMA BURADA ASİSTANIM OLACAK..
ONA GÖZKULAK OL ZARKOF.!

GÜLE GÜLE GORDON.. SENİ ÖZLEYECEĞİM!
YİNE GÖRÜŞÜRÜZ TARMA. YENİ HAYATINA ALIŞACAĞINI UMARIM..
BİRAZ SONRA GEMİ HAVALANMIŞTI..
DÜNYAYA DÖNECEĞİMİZE MEMNUN MUSUN DALE ?..
TABİİ.. VENÜS'TE HİÇ BERABER OLAMADIK..
YENİ BİR GÖREV ALMADAN SENİNLE BİR SÜRE DİNLENİRİZ..
GORDON! ŞUNA BAKSANA..
BU GEZEGENİ HİÇ GÖRMEMİŞTİM..
HANGİ GEZEGENİ?
© King Features Syndicate, Inc., 1971. World rights reserved.
İŞTE BU!
GÜNEŞ UYDULARINDAN BİRİ DEĞİL!
BU BÖLGEYİ ÇOK İYİ BİLİRİM!

GORDON! NE OLUYOR ?.
O GEZEGENE DOĞRU SÜRÜKLENİYORUZ.!
BAŞARDIK.! GEZEGENE DOĞRU ALÇALIYORLAR..
GEMİYE HAKİM OLAMIYORUM.. CİHAZLAR KONTROLUMDAN ÇIKTI!.
GORDON'LA DALE'NİN GEMİSİ MEÇHUL GEZEGENE DOĞRU HIZLA İNİYORDU..
CANKURTARAN SİSTEMİ DE ÇALIŞMIYOR..
BU DERTTEN KOLAY KURTULACAĞIMIZI SANMIYORUM DALE!.
ELİMDEN BİR ŞEY GELMİYOR!.
GEMİNİN İNİŞİNİ ÇOK UZAK BİR GEZEGENDEKİ GENİŞ EKRANDA AFRODLAR KEYİFLE SEYREDİYORLARDI..

MANYETİK KUVVET ALANI GEMİNİN KAZA YAPMADAN İNİŞİNİ SAĞLAYACAK..
ÖLÜM GEZEGENİ DÜNYALILARI BEKLİYOR.. ONLARIN ÖLÜMLERİNİ BURADA ZEVKLE SEYREDECEĞİZ..
BURAYA MECBURİ İNİŞ YAPMADIK DALE..
BİRİLERİ BİZİ BURAYA KASTEN İNDİRDİ..
BEN ASIL BU MEÇHUL GEZEGENİN NEREDEN GELDİĞİNİ MERAK EDİYORUM!
GEMİYİ HAVALANDIRMA İMKÂNIMIZ YOK. BURADA YAŞAMAĞA MECBURUZ!
BİZİ KİMBİLİR NE TEHLİKELER BEKLİYOR!
ISSIZ BİR YER BURASI..!
HAVADA KÜKÜRT VE CIVA BUHARI VAR.. İKİSİ DE ÇOK TEHLİKELİ!
© King Features Syndicate, Inc., 1971. World rights reserved.

GEMİYİ İYİCE GÖZDEN GEÇİRİP BURADAN GİTMENİN YOLUNU ARAYALIM..
BELKİ DE GERÇEKTEN ARIZALANMIŞTIR!
GORDON ARIZA ARAMA KOMPÜTERİYLE GEMİDE BOZUKLUK OLMADIĞINI ANLAMIŞTI..
BÜTÜN BÖLÜMLER SAPASAĞLAM.. AMA YİNE DE GEMİYİ ÇALIŞTIRAMIYORUZ..
BİZİ BURAYA ÇEKEN KUVVET MOTORLARI ÇALIŞTIRMAMIZI DA ENGELLİYOR OLMALI..
TELSİZLE DÜNYADAN YARDIM İSTEYECEĞİM.. FAKAT NEREDE OLDUĞUMUZU BİLMİYORUZ!.
?!

© King Features Syndicate, Inc., 1971. World rights reserved.

GORDON DALE'NİN TEDAVİSİ İLE ÖYLESİNE MEŞGULDÜ Kİ - BU YENİ TEHLİKEYİ FARKEDEMEDİ..
ELEKTRONİK BEYİN ZEHİRE KARŞI İMAL ETTİĞİ SERUMU DALE'NİN DAMARLARINA VERİ-YOR..
BAKALIM BA-ŞARABİLECEK Mİ ?
İYİLEŞİRSE, ONU BİR AN ÖNCE BU GEZE-GENDEN KURTARMA-LIYIM..
OHH. GORDON.. BURADA ÖLMEK İSTE-MİYORUM..HEMEN DÜNYAYA GİDE-LİM..
ÖLMEYECEKSİN DALE.. İNAN BANA..
İLAÇ İŞE YARADI.. KUR-TULACAK GA-LİBA...

© King Features Syndicate, Inc., 1971. World rights reserved.

ŞURADA GENİŞ BİR MAĞARA GİRİSİ VAR.. ORAYA İNEYİM..
GORDON MAĞARANIN AĞZINA DOĞRU YÖNELMİŞTİ Kİ KORKUNÇ ÇIĞLIKLAR ORTALIĞI KAPLADI..
BU MÜTHİŞ SES NE GORDON? DAYANAMIYORUM..
YAHŞİ ÇIĞLIKLAR İNSAN KULAKLARININ DAYANAMIYACAĞI BİR TONDAYDI..
-AWK!
GORDON! PEŞİMİZDEN GELEN O ŞEY NE?.
SEN İÇERİDE KAL DALE..
..BEN ONU SUSTURMASINI BİLİRİM!.

RRREEE-ARRRGH!
BUNUN SESİ SENİNKİNE BENZEMEZ!
© King Features Syndicate, Inc., 1971. World rights reserved.
OH.. GORDON.. KORKUNÇ BİR CANAVAR BU!
KORKMA! ARTIK BİZİ RAHATSIZ EDEMEZ!
VAY CANINA.. ŞİMDİ DE KAYALAR!
MAĞARANIN AĞZI KAPANACAK GORDON!
GERÇEKTEN DE YUKARIDAN YUVARLANAN BÜYÜK KAYA PARÇALARI KISA ZAMANDA MAĞARANIN AĞZINI TIKADI..
ŞİMDİ HELİKOPTERLE BİRLİKTE İÇERİDE KALMIŞLARDI...

MAHVOLDUK GORDON- HİÇ UMUDUMUZ KALMADI!-
GEMİMİZ DE LAVLAR-LA ÇEVRİ-Lİ..
BURADA CESEDİMİZİ BİLE BULA-MIYACAK-LAR!
KARAMSAR OLMA DALE.. BİR KURTULUŞ YOLU BULU-RUZ!
BELKİ MAĞARANIN BAŞKA BİR ÇIKIŞI VARDIR.. HEY.. ŞURAYA BAK!
?!
GEZEGENE İNİNCE GÖNDER-DİĞİMİZ KEŞİF ARACI BİZİ BULDU..
O HALDE MAĞARANIN BAŞKA BİR GİRİŞİ VAR!
SOLUMDAKİ AY-DINLIK YER BİR GEÇİT OLABİLİR.
BELKİ..
...ARAÇ BELKİ DE ÖNEMLİ BİR İZ BULUP BİZDEN ÖNCE MAĞARA-YA GİRMİŞTİ..

HAKLIYMIŞSIN DALE.. SEN BEKLE BEN ONUN PEŞİNDEN GİDECEĞİM..
HAYIR! BEN DE SENİN-LE GELECE-ĞİM.!
UÇAN KEŞİF ARACINI İZLE-YEREK UZUN TÜNELLERDEN GEÇEN GORDON VE DALE NİHAYET MEDENİ YAPITLARA ULAŞMIŞ-LARDI..
DEMEK Kİ GEZEGEN-DE YALNIZ DEĞİLİZ.. BU BİR ASANSÖR OLMALI GORDON.!
GÖZLEM ARACIMIZ BİNMEMİZİ İSTİYOR-BİZ DE BİNELİM.!
BİNLERCE METRE İNDİKTEN SONRA BÜYÜK BİR ELEKTRONİK MERKEZE GELMİŞLERDİ..
VAY CANINA! BU ROBOT PEK DOSTA BENZEMİ-YOR.!

DALE İLE GORDON ÖLÜM GEZEGENİN-DE HER AN YENİ TEHLİKELERLE KARŞILAŞIRKEN GEMİDEN YAYILAN ZAYIF S.O.S. SİNYALLERİ, DÜNYA-YA AİT ARAŞTIRMA PEYKİNDE DEĞER-LENDİRİLİYORDU..
GELEN MESAJIN ŞİFRE-SİNİ ELEKTRONİK BEYİN ÇÖZDÜ EFENDİM. İMDAT İSTİYORLAR!
KISA SÜRE SONRA VENÜS'DE DR. ZARKOF DA DURUM-DAN HABER-DAR OL-MUŞTU..
GORDON 'DAN HABER GELDİ TARMA.. GÜÇ DURUMDAYMIŞ, YARDIM İSTİYORMUŞ..
ELEKTRONİK BEYİN SİNYALİN ŞU UYDU-DAN GELDİĞİNİ BİLDİRİ-YOR!
MM.. ANLA-DIM..

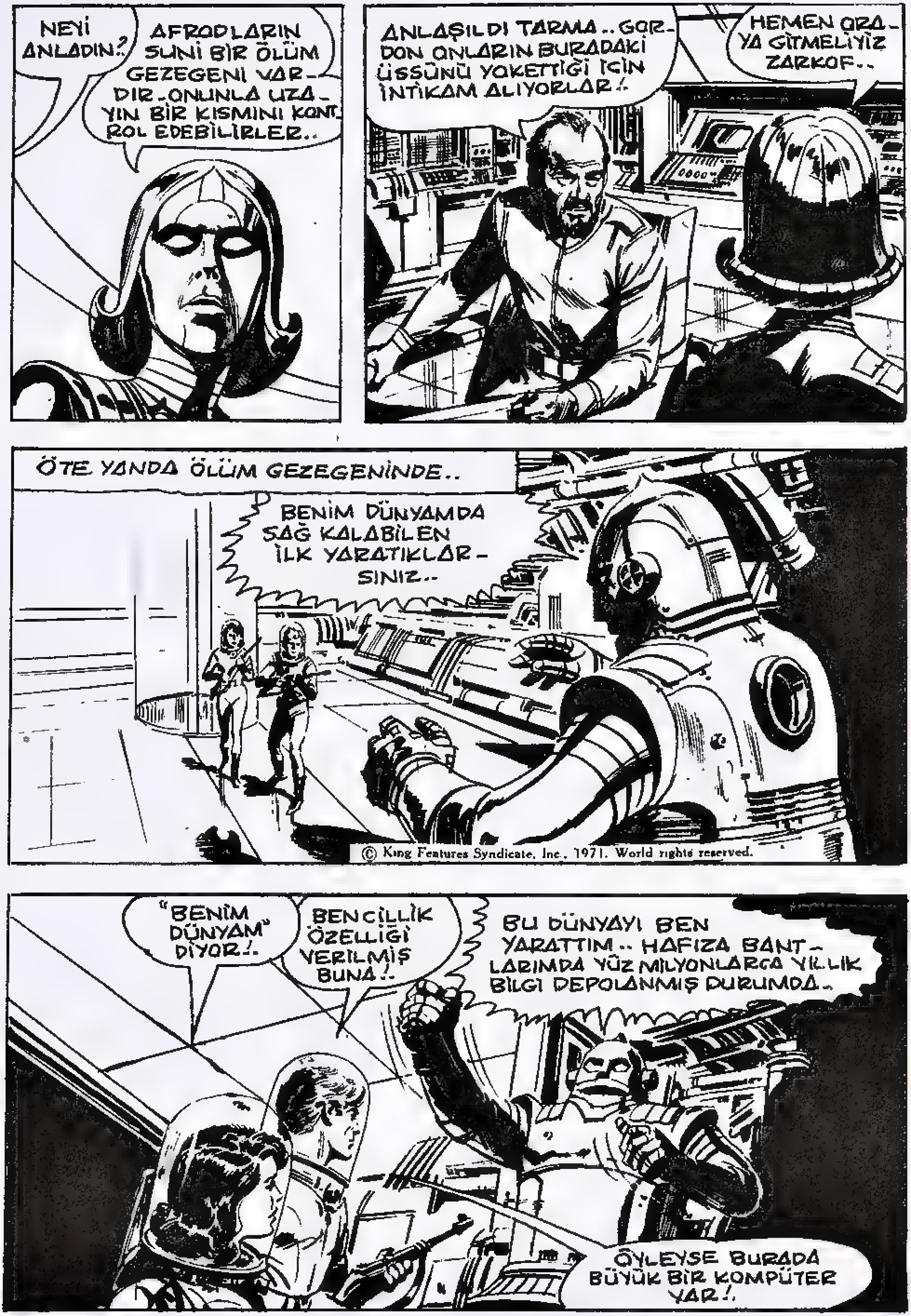

NEYİ ANLADIN?.
AFRODLARIN SUNİ BİR ÖLÜM GEZEGENİ VAR-DIR. ONUNLA UZA-YIN BİR KISMINI KONT-ROL EDEBİLİRLER..
ANLAŞILDI TARMA.. GOR-DON ONLARIN BURADAKİ ÜSSÜNÜ YOKETTİĞİ İÇİN İNTİKAM ALIYORLAR!.
HEMEN ORA-YA GİTMELİYİZ ZARKOF..
ÖTE YANDA ÖLÜM GEZEGENİNDE..
BENİM DÜNYAMDA SAĞ KALABİLEN İLK YARATIKLAR-SINIZ..
© King Features Syndicate, Inc., 1971. World rights reserved.
"BENİM DÜNYAM" DİYOR!.
BENCİLLİK ÖZELLİĞİ VERİLMİŞ BUNA!.
BU DÜNYAYI BEN YARATTIM.. HAFIZA BANT-LARIMDA YÜZ MİLYONLARCA YILLIK BİLGİ DEPOLANMIŞ DURUMDA..
ÖYLEYSE BURADA BÜYÜK BİR KOMPÜTER VAR!.

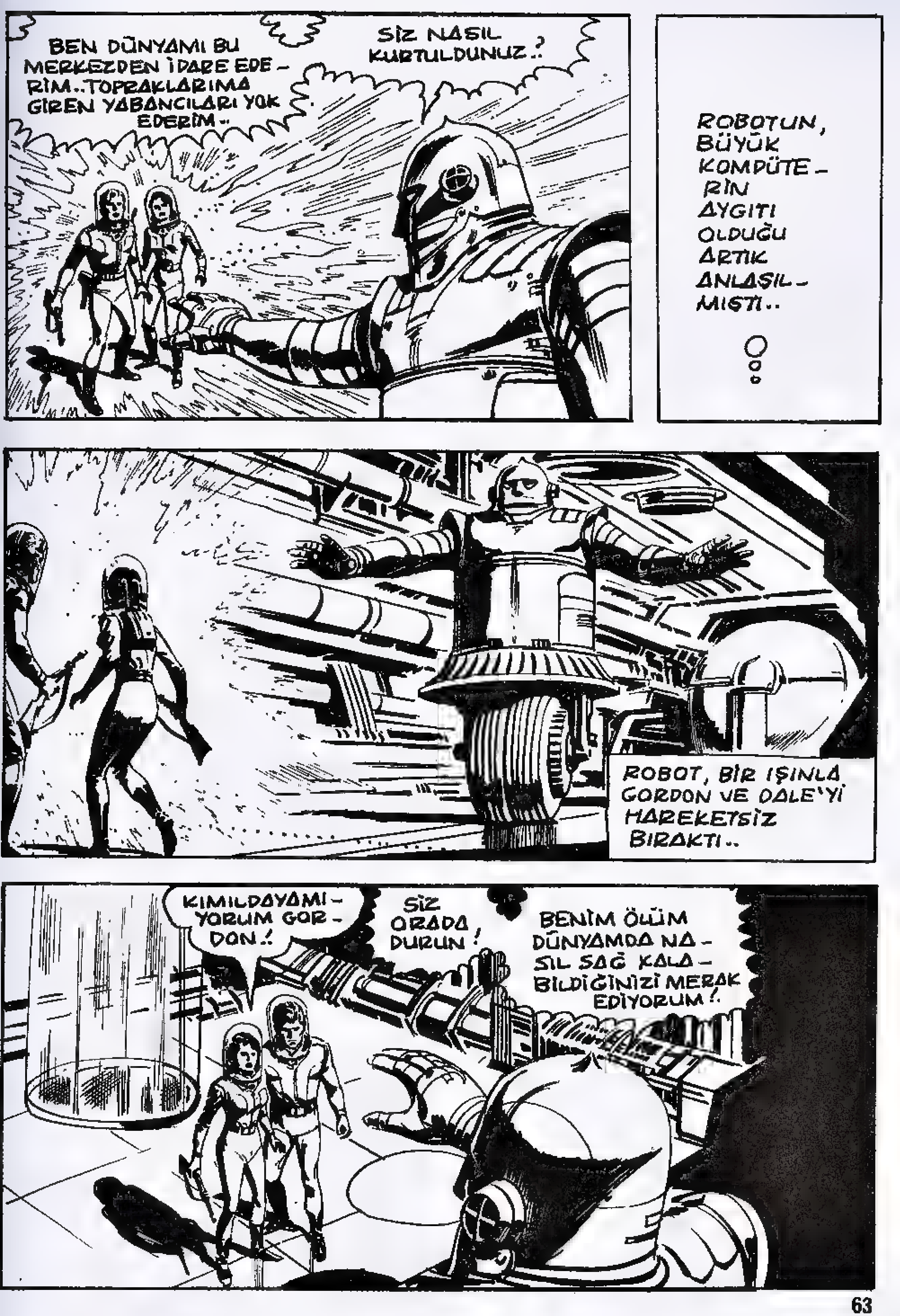
BEN DÜNYAMI BU MERKEZDEN İDARE EDERİM..TOPRAKLARIMA GİREN YABANCILARI YOK EDERİM..
SİZ NASIL KURTULDUNUZ.?
ROBOTUN, BÜYÜK KOMPÜTERİN AYGITI OLDUĞU ARTIK ANLAŞILMIŞTI..
ROBOT, BİR IŞINLA GORDON VE DALE'Yİ HAREKETSİZ BIRAKTI..
KIMILDAYAMIYORUM GORDON.!
SİZ ORADA DURUN!
BENİM ÖLÜM DÜNYAMDA NASIL SAĞ KALABİLDİĞİNİZİ MERAK EDİYORUM!

BU SİSTEM ŞİMDİYE DEK HİÇ HATA YAPMADI -
DEMEK ÖLÜM - DEN ZEKÂNIZ SAYESİNDE KUR - TULDUNUZ .!
King Features Syndicate, Inc., 1971 World rights reserved.
KONUŞTUKÇA KÜÇÜK ROBO - TUMUZ ZAMAN KAZANI - YOR ..
SİZİ ÖLDÜRME - DEN ÖNCE ZİH - NİNİZİ ELEKTRO - NİK BEYİNE DEPO EDECE - ĞİM ...
BU SIRA - DA GOR - DON 'UN KÜÇÜK ROBOTU ..
..CİHAZLARDAN BİRİ - NE YÖNELDİ VE BİR - TAKIM KABLOLARI BİRBİRİNE BAĞLADI ..
AYNI ANDA KOR - KUNÇ BİR PAT - LAMA OLDU ..
GORDON! BAK .!
PARÇALAN - DI .. BİZE ZARAR VE - REMEZ ARTIK .!

BUNU KİM YAPTI ACABA GORDON ?.
KEŞİF ROBOTUMUZ KISA DEVRE YAPARAK DEV ROBOTU İMHA ETTİ !.
BİZ DE IŞINLARDAN KURTULDUK..
EVET.. ÇABUK BURADAN KAÇALIM ŞİMDİ..
MERKEZ KOMPÜTER NEREDEYSE İNFİLAK EDECEK !.
EYVAH.. ASANSÖR DE TAHRİP OLMUŞ !.
YERİN BİNLERCE METRE ALTINDA KAPALI KALDIK !.
KEŞİF ROBOTU SİNYAL VERİYOR.. ÇIKIŞ YOLU BULDU GALİBA !.
BLIP
BLIP
BLIP
BLIP
BLIP

© King Features Syndicate, Inc., 1971.. World rights reserved.

SANKİ DİN KİTAPLA-RINDAKİ KIYAMETİ İZLİYORLARDI..
KEŞİF ARACIMIZ BÜ-YÜK ROBOTUN ELİNDEN BİZİ KURTARDI, AMA GE-ZEGENLE BİRLİKTE BİZ DE YOK OLA-CAĞIZ..
..VE KÜÇÜK ROBOT BUNA ÇARE BULAMAZ.!
MERKEZ KOMPÜ-TERİN DEVRELERİ ARKA ARKAYA YANDIKÇA GEZEGENİN SONU YAKLA-ŞIYOR..
ŞURAYA BAK GORDON, BUZULLAR, SELLER VE VOL-KANLAR YANYANA.. HER ŞEY MAHVOLUYOR.!

BİZİM GEMİDEN DE HAYIR YOK DALE !.
NEREDEYSE SIRA BURAYA DA GELECEK..
ÖMRÜMÜZ BU KADARMIŞ DALE.. ELDEN NE GELİR ?.
© King Features Syndicate, Inc.
MAĞARA GÖKÜYOR.. ÇABUK UZAKLAŞALIM !
ŞU KAYANIN ÜZERİNDE BİRAZ DAHA SAĞ KALABİLİRİZ..
OH.. GORDON !.
NASIL OLSA ÖLECEĞİZ.. YARIM SAAT ÖNCE VEYA SONRA NE FARK EDER ?.
ÖYLE.. FAKAT YİNE DE DAYANMALIYIZ !.

GİTTİKÇE KORKUNÇ BİR HAL ALAN MANZARAYI DALENİN SEYREDECEK GÜCÜ KALMAMIŞTI..
ÖLÜMÜ BEKLE-MEK ÇOK ACI GOR-DON.. BİR AN EVVEL BİTİRE-LİM ŞU İŞİ..!
GEZEGE-NİN ATMOSFE-Rİ DE YOĞUN-LUĞUNU KAY-BETMEYE BAŞ-LADI..
YAĞMUR DA AZAL-DI!.
BASINÇ AZALIRSA GE-ZEGEN İNFİ-LAK EDER..!
SONUNA KA-DAR BEKLE-YELİM DALE BELKİ KURTAR-MAYA GELİR-LER..
BUNA İMKÂN VAR MI ?.
O NE?
YAĞMUR DURDU..
FAKAT BİR GÜRÜLTÜ VAR..
© King Features Syndicate, Inc., 1971 World rights reserved.

UZAY GEMİSİ..
..CANKURTA- RAN EKİBİ.. KURTULDUK DALE!..
BİZİ NASIL BULDULAR ACABA?..
ŞİMDİ ANLARIZ! ÇEKİN!
ZARKOF SEN..!?
NEYSE!.. TAM ZAMANINDA YETİŞTİM.. YOLDA KONUŞURUZ ÇOCUKLAR..!
BURADAN HEMEN UZAKLAŞALIM..!
GEZEGEN NEREDEY- SE İNFİLAK EDECEK!

KÜÇÜK ROBOT DURMADAN SİNYAL VEREREK YERİNİZİ BELİRTİYORDU..
TARMA'NIN YARDIMIYLA DA KOLAYCA GELDİK.!
NEYSE Kİ GEÇ KALMAMIŞIZ ZARKOF..
TANRIM! EKRANA BAKIN.!
GEZEGENİ YAPAN KOMPÜTER TAMAMEN DURUNCA GEZEGEN DE PARÇALANDI.!
SAĞ KALDIĞIMIZA HALÂ İNANAMIYORUM..HER ŞEY BİR KÂBUSTU SANKİ!
SÜPER "UZAY-ATLAMA" JENERATÖRLERİNİ ÇALIŞTIRACAĞIM.. BÖYLECE KISA ZAMANDA DÜNYAYA VARIRIZ.!
JENERATÖRLERİN ENERJİ VERMEYE BAŞLAMASIYLA MODERN UZAY GEMİSİ IŞIK HIZINI BULMUŞ, UZAYIN DERİNLİKLERİNE DALMIŞTI..
© King Features Syndicate, Inc., 1971. World rights reserved.

İNSAN ORGANİZMASI BU HIZA DAYANAMAZDI.. FAKAT ZARKOF-UN YENİ, YAPTIĞI BİR ARAÇ..
..GEMİDEKİLERİN ETKİLENMEME-SİNİ SAĞLIYORDU.. TARMA ÇOK MUTLUYDU VE NEDENİNİ AÇIKLADI..
YERKÜRENİZE İLK DEFA GİDİYORUM.. VE ONU ŞİMDİDEN MERAK ETMEYE BAŞLADIM..
FAKAT TARMA KONUŞ-MASINI BİTİRE-MEDEN FIRLADI..
DR. ZARKOF. ŞURAYA BA-KIN.. BİR İM-DAT İŞARE-Tİ!.
GARİP ŞEY.. UZAY ATLAMA BOŞ-LUĞUNDA BİR İM-DAT ÇAĞRISI?!
GEMİNİN IŞIK HIZINI DA AŞTIĞI BİR ANDA ALDIKLARI İMDAT ÇAĞ-RISI HEPSİNİ ŞAŞIRT-MIŞTI..
BU ÇAĞRI İNANILMAYA-CAK KADAR UZAKTAN GELİ-YOR..
ARADA ÇOK IŞIK YILI MESAFE VAR!.

© King Features Syndicate, Inc., 1971. World rights reserved.

-- GÖRDÜKLERİ MANZARA HEPSİNİ ŞAŞIRTMIŞTI --
ŞURAYA BAK.!
KORKARIM GEÇ KALDIK.!
ŞU YUMURTA GİBİ ŞEYLER NE?
CANKURTARAN BALONLARI.. İÇİNDE İNSAN BULUNUR..
AZ SONRA BALONLARI GEMİYE ALDILAR..
GEMİDEKİ ALARM SİSTEMİ TEHLİKE İŞARETİ VERİYOR..
EVET.. BU DEMEKTİR Kİ GEMİMİZİ TORPİLLEYECEKLER.. TARMA HAKLIYMIŞ.!
CANKURTARAN BALONLARINI BİR KENARA BIRAKTIKLARI AN EKRANDA YAKLAŞAN TORPİLLERİ GÖRDÜLER..
DALE, BENİ DİNLE.. UZAYA ÇIKIŞ KAPAĞI AÇIK OLDUĞU İÇİN PİLOT KABİNİNE GEÇEMİYORUZ..

BİZE TORPİL ATTILAR! TORPİLLER BURAYA VARMADAN HEMEN KORUYUCU MANYETİK PERDEYİ KUR.!
ELİMDEN GELENİ YAPACAĞIM GORDON.!
DALE VERİLEN TALİMATI AYNEN UYGULAMIŞTI..
DEDİKLERİNİ YAPTIM.. KONTROL DÜĞMELERİNİ İSTEDİĞİN GİBİ AYARLADIM..
TORPİLLER ŞU ANDA GEMİYE VARMAK ÜZERELER.. BEKLİYELİM..
OLDU.. TORPİLLER MANYETİK PERDEYE ÇARPTI.. ÇAĞRI BİR TUZAKMIŞ..
ŞİMDİ ŞU BALONLARI AÇIP BAKALIM.!

© King Features Syndicate, Inc., 1971. World rights reserved

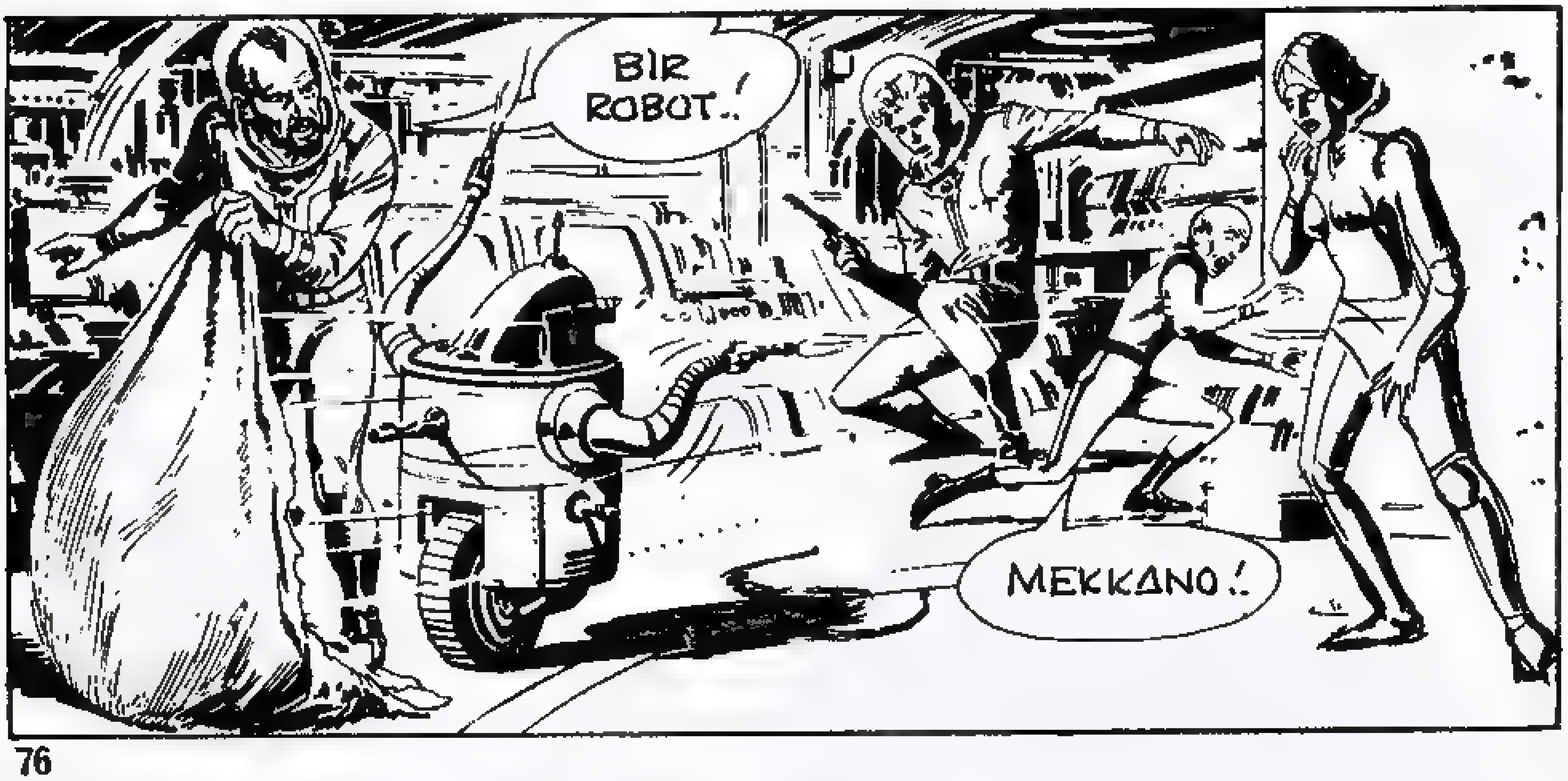

İKİNCİ BALONDAN ÇIKAN ROBOT HEMEN ATEŞ ETMEYE BAŞLAMIŞTI..
KÜÇÜK ADAM İSE CANINI GÜÇ KURTARDI..
ELİNDEKİ SİLAH OTOMATİK. DURMADAN ATEŞ EDİYOR!..
EVET.. GEMİNİN KAPORTASINI DELDİ!.
NE KADAR DAYANIKLI BİR ROBOTMUŞ!
İYİ PROGRAMLANMIŞ BİR SAVAŞ ROBOTU!
OTOMATİK TAMİR SİSTEMİ KAPORTADAKİ DELİĞİ ONARIYOR ZARKOF!

© King Features Syndicate, Inc., 1971 World rights reserved

ROBOT UZAY ATLAMA DEVRELERİMİZİ TAHRİP ETTİ.. TAMİR İÇİN YERE İNMEK ZORUNDAYIZ.. AYRICA..
--YAKITIMIZ DA AZALDI !
BÖYLECE KONDORLARIN LİDERLERİNDEN TARUK'UN DA İÇİNDE BULUNDUĞU GEMİ BİRAZ SONRA KONDOR GEZEGENİNE İNİYORDU..
ETRAFTA HİÇ BİNA GÖZÜKMÜYOR.. NEREDE YAŞIYORSUNUZ SİZ..?
BURASI YUKARI DÜNYA.. YILLARDIR SÜREN SAVAŞ YÜZÜNDEN YERALTINDA YAŞIYORUZ..
GERÇEKTEN DE SAVAŞ KONDOR GEZEGENİN YÜZEYİNİ TAMAMEN TAHRİP ETMİŞTİ..
GORDON'UN GEMİSİ ALÇALDIĞI SIRADA YERDE BÜYÜK BİR BOŞLUK AÇILDI..
KARARGÂHIMIZ "ÜÇÜNCÜ DÜNYA" ADINI VERDİĞİMİZ ÜÇÜNCÜ DERİN BÖLGEDE KURULUDUR..

© King Features Syndicate; Inc., 1971. World rights reserved.

Gündüz Ofset

profesör & Mehmet Ali



GORDON Gençlik Mecmuası-Sahibi ve Sorumlu Yönetmeni:M.SEZEN YALÇINER
İdare Yeri : Klodfarer Cad. No: 16 İSTANBUL - Tel : 22 45 32

# BİLMECE

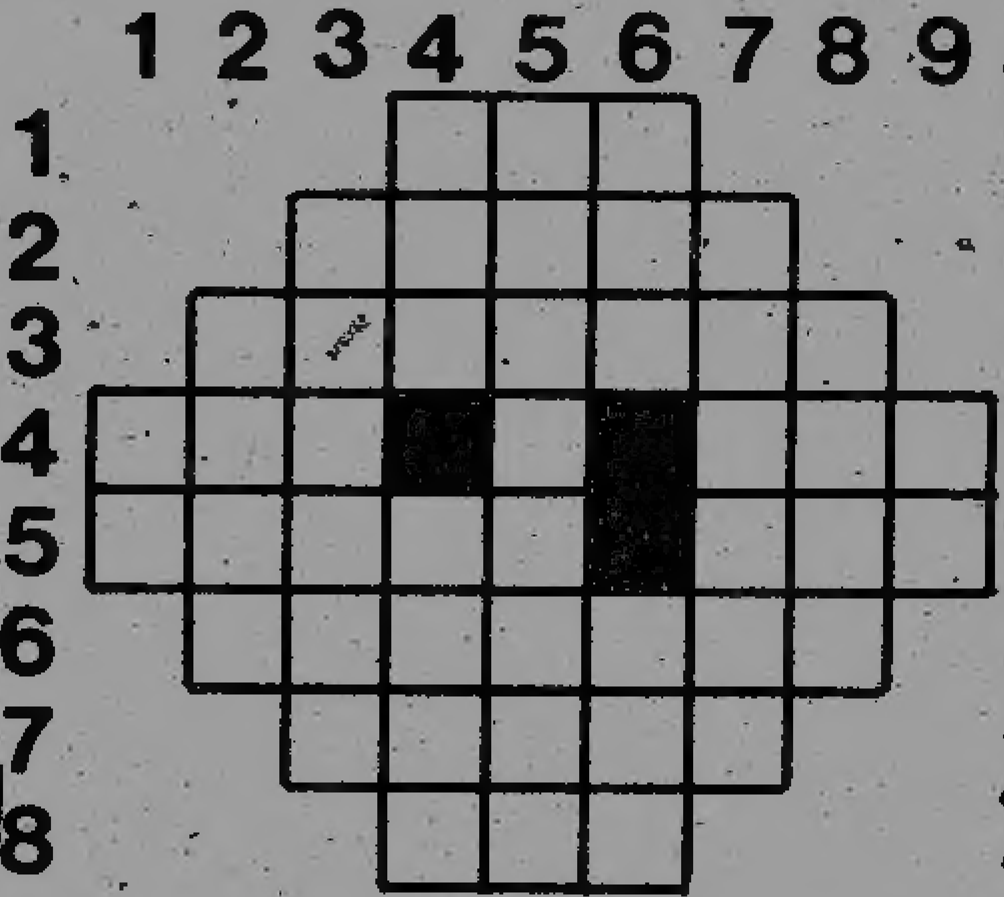

SOLDAN SAĞA: 1-Tersi bir göz rengi. 2-Bir bayan adı. 3-Büyüklüğü. 4-Argoda ağabey;Üst değil. 5-Bir emir;Arapça "M" harfi. 6-Atatürk'ün doğduğu yer. 7-Sigaranın esas maddesi. 8-Tersi ağacın kolu.
YUKARIDAN AŞAĞIYA: 1-Eski dilde su. 2-Boş,saçma. 3-Eza.4-Dört yanı suyla çevrili kara;Tersi bir saç şekli. 5-Limondan yapılan bir içki. 6-Oyunda cezalı ; Tersi bir önceki gün. 7-Bir kumaş cinsi. 8-Kemiğin içindeki madde.9-Türk Malı.

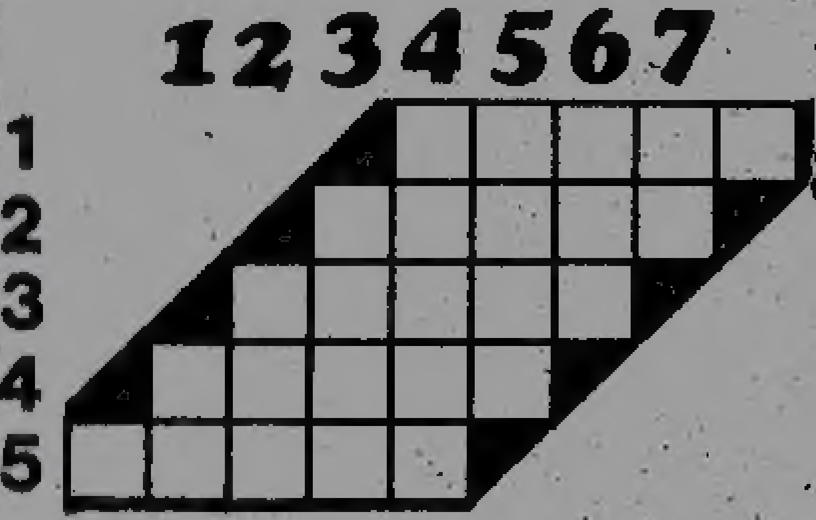

SOLDAN SAĞA: 1-Dağın iki yanı. 2-Yıkılma, çökme. 3- Yük taşıyan insan. 4-Her yaşta en iyi arkadaşımızdır.5-Men edilen.
YUKARIDAN AŞAĞIYA:1-Tersi beyaz.2-Duygu. 3-Yanlışlık.4-Aşçı yardımcısı. 5-Sinir. 6-Sahip olunan maddi varlıklar.7-Utanma duygusu.

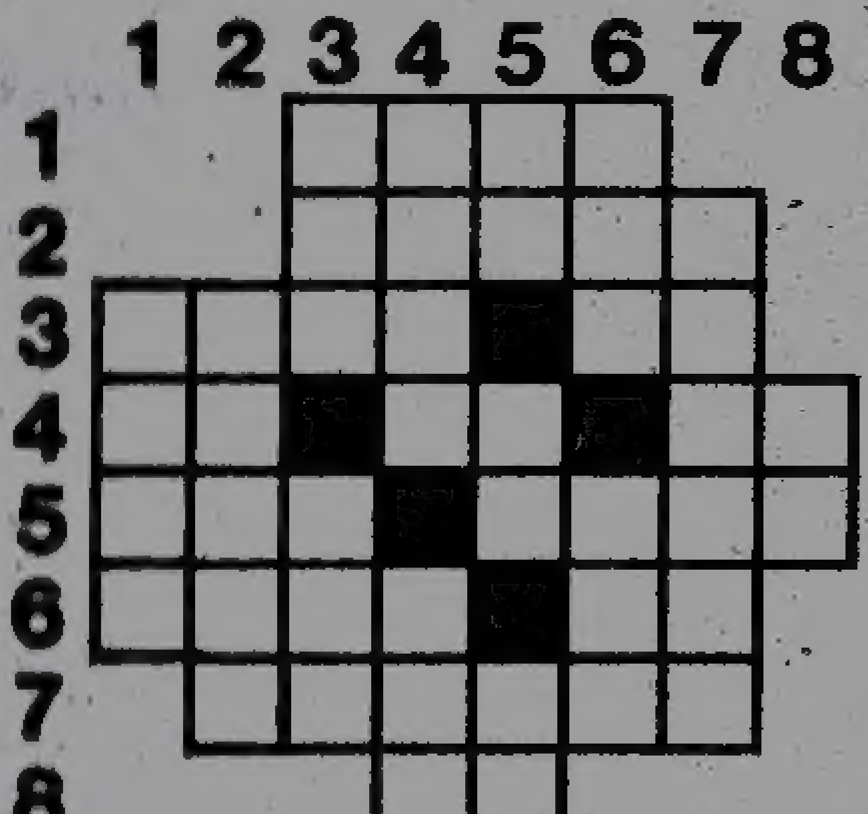

SOLDAN SAĞA : 1- Doğu Anadolu'da bir dağ sırası. 2-Güzel kuyruklu bir kuş. 3-Asya'da bir iç deniz; O olmazsa yaşanmaz. 4- Tersi tümör;Tersi en iyi;Bir nota. 5-Bir erkek adı;Görevden alma. 6-Patatesle yapılan bir yiyecek ; Otuz gün. 7-Ezan okunan yer. 8-Bir emir.
YUKARIDAN AŞAĞIYA: 1- Arap yarımadasındaki insanların genel adı. 2- Eziyet. 3-Soy;Cüsseli. 4-Dans;Genişliği. 5-Tuzağa düşürülen;Bir Ajansımızın simgesi;Tok olmayan. 6-Bir emir ; Tavlada atılan. 7-Komşu ülkelerden biri. 8-Bir organımız.

GORDON
GORDON
GORDON
MUTLUSAN A.Ş.
KDV DAHİL 1500 LİRA